

Νοσοκομειακό & Χειρουργικό Επίδομα Gen2

ΜΙΝΕΤΤΑ
ΑΣΦΑΛΙΣΤΙΚΗ



Η ασφάλεια υγείας και ζωής δεν είναι πολυτέλεια, ούτε ανάγκη με ημερομηνία λήξης. Η υγεία είναι ότι πιο σημαντικό για έναν άνθρωπο, και θα πρέπει να είναι προστατευμένη.

Κύριο μέλημα της MINETTA είναι να δημιουργήσουμε σχέσεις εμπιστοσύνης με τους συνεργάτες και τους πελάτες μας και το αποδεικνύουμε παρέχοντας μια πλήρη γκάμα προϊόντων.

Γιατί αντιλαμβανόμαστε την ανάγκη σου να νιώθεις, κάθε στιγμή, σιγουριά.

Από το **1973**

είμαστε σταθερά δίπλα στον καταναλωτή.

Με περισσότερους από **1.600**

συνεργάτες έτοιμους να εξυπηρετήσουν σε όλη την Ελλάδα.

98.000.000

και πλέον, οι αποζημιώσεις (σε €) που δώσαμε για την τριετία 2023 - 2025 στους ασφαλισμένους μας.

- Νοσοκομειακό Επίδομα Gen2**
- Χειρουργικό Επίδομα Gen2**

Ολοκληρωμένα προγράμματα ασφάλισης που εξασφαλίζουν στον ασφαλισμένο άμεση οικονομική υποστήριξη και σιγουριά σε κάθε νοσηλεία ή χειρουργική επέμβαση — στην Ελλάδα και το εξωτερικό. Απλά, ξεκάθαρα και αξιόπιστα!!

Οι επιλογές μας σε
επιδοματικές καλύψεις

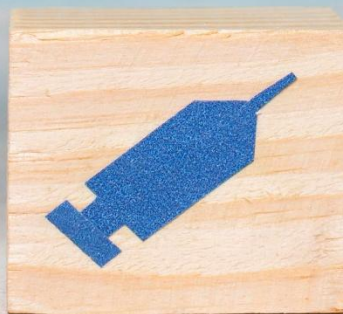

Νοσοκομειακό Επίδομα Gen2

Ένα πρόγραμμα ασφάλισης που εξασφαλίζει στον ασφαλισμένο οικονομική υποστήριξη και σιγουριά σε περίπτωση νοσηλείας σε Δημόσιο ή Ιδιωτικό νοσοκομείο, όπου κι αν βρίσκεται - στην Ελλάδα ή στο εξωτερικό, είτε λόγω ασθένειας είτε λόγω ατυχήματος.

Καταβάλλεται προκαθορισμένο ημερήσιου χρηματικό ποσό για κάθε ημέρα παραμονής στο νοσοκομείο.

Αποτελεί συμπληρωματική ασφαλιστική κάλυψη, της κύριας κοινωνικής ασφάλισης (π.χ., ΕΟΠΥΥ).

Απλοποιημένη διαδικασία Αποζημίωσης: Δεν χρειάζονται αποδείξεις εξόδων, μόνο ιατρικές βεβαιώσεις νοσηλείας!

Η συμμετοχή στο πρόγραμμα προϋποθέτει προασφαλιστικό έλεγχο για την κατάσταση υγείας του ασφαλισμένου.

- ❑ **Ηλικία Εισόδου:** από 30 ημερών έως 65 ετών
- ❑ **Έως την ηλικία των 7 ετών:** προσκόμιση παιδικού βιβλιαρίου (έως 90ημερών & παιδιατρική εξέταση)
- ❑ **Προασφαλιστικός Έλεγχος:** από 56 ετών

Νοσοκομειακό Επίδομα Gen2

Καταβολή επιδόματος από την 1η ημέρα νοσηλείας!

- ✓ Έως **60 ημέρες** κατ' ανώτατο όριο ανά ασφαλιστικό έτος
- ✓ Το επίδομα καταβάλλεται **ανεξάρτητα από τα πραγματικά έξοδα νοσηλείας** ή τυχόν αποζημίωση από άλλον ασφαλιστικό φορέα

Επίδομα Ανάρρωσης στο Σπίτι

Μετά τη νοσηλεία, εφόσον ο ασφαλισμένος χρειαστεί χρόνο ανάρρωσης στο σπίτι υπό ιατρική παρακολούθηση, καταβάλλεται **επίδομα ανάρρωσης ίσο με το 50% του ημερήσιου επιδόματος νοσηλείας**, για χρονικό διάστημα έως και τις ημέρες της νοσηλείας.

Διπλό Επίδομα για Σοβαρές Παθήσεις

Σε περίπτωση νοσηλείας λόγω:

- Εγκεφαλικού επεισοδίου
- Εγχείρησης ανοιχτής καρδιάς
- Εμφράγματος μυοκαρδίου
- Καρκίνου
- Σοβαρών εγκαυμάτων τρίτου βαθμού

Το ημερήσιο επίδομα νοσηλείας διπλασιάζεται!

Νοσηλεία στο Εξωτερικό

Το ημερήσιο επίδομα νοσηλείας διπλασιάζεται.

Ο ασφαλισμένος προσκομίζει τα απαραίτητα δικαιολογητικά μεταφρασμένα στα ελληνικά και επικυρωμένα από την πλησιέστερη προξενική αρχή.

Η αποζημίωση καταβάλλεται σε **ευρώ (€)**.

Χειρουργικό Επίδομα Gen2

Το χειρουργικό επίδομα ξεχωρίζει γιατί προσφέρει **άμεση οικονομική ενίσχυση στον ασφαλισμένο**, ακριβώς τη στιγμή που τη χρειάζεται, μετά από μια χειρουργική επέμβαση!

Καταβολή συγκεκριμένου κεφαλαίου μετά την επέμβαση, ανάλογα με την κατηγορία του χειρουργείου.

Ελευθερία στη χρήση των χρημάτων, ανάλογα με τις ανάγκες του ασφαλισμένου (π.χ. κάλυψη χαμένου εισοδήματος, μετακινήσεις, βοήθεια στο σπίτι).

Ανεξάρτητη αποζημίωση, ακόμη κι αν υπάρχει άλλη ασφαλιστική κάλυψη ή αποζημίωση από φορείς όπως ο ΕΟΠΥΥ ή άλλο νοσοκομειακό πρόγραμμα.

Απλή διαδικασία αποζημίωσης — δεν απαιτούνται αναλυτικές αποδείξεις εξόδων, μόνο ιατρική βεβαίωση για την επέμβαση.

ΠΙΝΑΚΑΣ ΒΑΡΥΤΗΤΑΣ ΧΕΙΡΟΥΡΓΙΚΗΣ ΕΠΕΜΒΑΣΗΣ

ΠΟΛΥ ΜΙΚΡΗ: 5%

ΜΙΚΡΗ: 10%

ΜΕΣΑΙΑ: 20%

ΜΕΓΑΛΗ: 40%

ΒΑΡΙΑ: 60%

ΕΞΑΙΡΕΤΙΚΑ ΒΑΡΙΑ: 80%

ΕΙΔΙΚΗ : 100%

- Ηλικία Εισόδου:** από 30 ημερών έως 65 ετών
- Έως την ηλικία των 7 ετών:** προσκόμιση παιδικού βιβλιαρίου (έως 90ημερών & παιδιατρική εξέταση)
- Προασφαλιστικός Έλεγχος:** από 56 ετών

Νοσοκομειακό Επίδομα Gen2

- ❑ Το χειρουργικό επίδομα παρέχεται άμεσα **στον ασφαλισμένο** όταν υποβληθεί σε χειρουργική επέμβαση λόγω ασθένειας ή ατυχήματος.
- ❑ Καθορίζεται ποσοστιαία από το ασφαλισμένο κεφάλαιο χειρουργικού επιδόματος που αναγράφεται στον πίνακα καλύψεων του ασφαλιστηρίου, ανάλογα με τη βαρύτητα της επέμβασης.

- ❑ Καταβάλλεται **εφάπαξ** μετά την υποβολή των απαραίτητων δικαιολογητικών που αποδεικνύουν την πραγματοποίηση της επέμβασης.
- ❑ Δεν επηρεάζεται από άλλες αποζημιώσεις ή δαπάνες νοσηλείας που έχει λάβει ο ασφαλισμένος για την ίδια αιτία από άλλους φορείς ασφάλισης.

Προσδιορισμός Βαρύτητας

- ❑ Κάθε χειρουργική επέμβαση έχει συγκεκριμένη **βαρύτητα**, όπως αναγράφεται στον πίνακα χειρουργικών επεμβάσεων, διαθέσιμο στην ιστοσελίδα της Εταιρίας: www.minetta.gr

Πολυπλοκότητα Επεμβάσεων

- ❑ Ταυτόχρονες επεμβάσεις από τον ίδιο γιατρό:
Η Εταιρία καταβάλλει **100%** του επιδόματος για την επέμβαση με τη μεγαλύτερη βαρύτητα, συν **20%** για κάθε επιπλέον επέμβαση, με ανώτατο όριο τις **3** επεμβάσεις συνολικά.
- ❑ Ταυτόχρονες επεμβάσεις από διαφορετικούς γιατρούς:
Η Εταιρία καταβάλλει το **πλήρες επίδομα** για κάθε επέμβαση, με μέγιστο όριο επίσης τις **3** επεμβάσεις συνολικά.

Τι καλύπτουμε;

Τα Προγράμματα Επιδοματικών Καλύψεων (Χ.Ε. & Ν.Χ.Ε) διατίθενται αποκλειστικά μαζί με το πρόγραμμα Βασική Ασφάλιση Ζωής GEN2 και καλύπτει τον κίνδυνο απώλειας ζωής του ασφαλισμένου εξαιτίας ασθένειας ή ατυχήματος.



Βασική Ασφάλιση Ζωής
& Χειρουργικό &
Νοσοκομειακό Επίδομα
GEN2

More info..

Η Εταιρία παρέχει **άμεση οικονομική προστασία** στους δικαιούχους σε περίπτωση αποβίωσης του ασφαλισμένου, λόγω ασθένειας ή ατυχήματος, κατά τη διάρκεια ισχύος της κάλυψης:

- ✓ Εφάπαξ καταβολή του ασφαλισμένου κεφαλαίου όπως αναγράφεται στον πίνακα καλύψεων του ασφαλιστηρίου, στους δικαιούχους της ασφάλισης.
- ✓ Η πληρωμή αυτή γίνεται ανεξάρτητα από άλλες αποζημιώσεις ή εισπράξεις από άλλες πηγές.



Ανανέωση Ασφαλιστηρίου

- ✓ Πριν από τη λήξη του ασφαλιστηρίου, η Εταιρία αποστέλλει **ειδοποίηση με τα νέα ασφάλιστρα** για την επόμενη ασφαλιστική περίοδο, καθώς και την ημερομηνία πληρωμής τους.
- ✓ Η **πληρωμή των ασφαλίσεων μέχρι την ορισθείσα ημερομηνία εξασφαλίζει:**
 - **Αυτόματη ανανέωση της Βασικής Ασφάλισης Ζωής** για μία ακόμη περίοδο.
 - **Χωρίς απαιτήσεις νέων ιατρικών εξετάσεων ή αποδεικτικών καλής υγείας του ασφαλισμένου.**
- ✓ Σε περίπτωση μη πληρωμής των ασφαλίσεων στην προθεσμία, η **Βασική Ασφάλιση Ζωής δεν ανανεώνεται**, και κατά συνέπεια δεν ισχύει πλέον το ασφαλιστήριο.

ΕΞΑΙΡΕΣΕΙΣ

- × Πέραν των εξαιρέσεων του άρθρου δέκα (10) των γενικών όρων του ασφαλιστηρίου, στο παρόν δεν καλύπτονται οι παρακάτω περιπτώσεις και τυχόν επιπλοκές τους:
- × Κύηση, αποβολή, άμβλωση, τοκετό, εθελούσια στείρωση, τεχνητή γονιμοποίηση, επεμβάσεις αλλαγής φύλου.
- × Οποιαδήποτε θεραπευτική οδοντιατρική εργασία με χειρουργική επέμβαση, εκτός εάν καθίσταται ιατρικά αναγκαία και προέρχεται αποκλειστικά από ατύχημά.
- × Αισθητικές ή πλαστικές εγχειρήσεις ή θεραπείες, εκτός από τις περιπτώσεις που προέρχονται από ατύχημα και συνέβησαν κατά τη διάρκεια ισχύος της ασφάλισης. Απαραίτητη προϋπόθεση είναι το ατύχημα να έχει γνωστοποιηθεί γραπτά στην Εταιρία και να έχει αναγνωριστεί από αυτή, ακόμη και αν δεν υπάρχει αξίωση αποζημίωσης.
- × Το σύνδρομο επίκτητης ανοσολογικής ανεπάρκειας (AIDS).
- × Επιληψία, διανοητικές ή νευροφυτικές διαταραχές, ψυχικές παθήσεις και τις επιπλοκές τους.
- × Χειρουργικές επεμβάσεις για την αντιμετώπιση της παχυσαρκίας.
- × Χειρουργικές επεμβάσεις στο ρινικό διάφραγμα.
- × Διόρθωση ακουστικής οξύτητας και διαθλαστικών ανωμαλιών των οφθαλμών.
- × Αφαίρεση και μεταφορά οργάνων για μεταμόσχευση.
- × Πειραματικές, μη αναγνωρισμένες ή αναπόδεικτες ως προς την αποτελεσματικότητά τους επεμβάσεις.
- × Εκ γενετής παθήσεις ή συγγενείς ανωμαλίες, ακόμη και αν δεν ήταν σε γνώση του ασφαλισμένου.
- × Δερματολογικές επεμβάσεις που γίνονται χωρίς χειρουργική εκτομή.
- × Προϋπάρχουσες ασθένειες/παθήσεις, γνωστές στον ασφαλισμένο πριν από τη σύναψη της ασφάλισης, που δεν δηλώθηκαν στο ιατρικό ερωτηματολόγιο της αίτησης ασφάλισης.



ΑΝΑΜΟΝΕΣ

6 ΜΗΝΕΣ	9 ΜΗΝΕΣ	12 ΜΗΝΕΣ	18 ΜΗΝΕΣ
<ul style="list-style-type: none">Καρδιαγγειακά νοσήματα και οι επιπλοκές τους	<ul style="list-style-type: none">Κακοήθειες ή καλοήθειες νεοπλασματικές νόσοιΠαθήσεις χολήςΛιθίαση νεφρών και οι επιπλοκές τους	<ul style="list-style-type: none">Προϋπάρχουσες της ασφάλισης ασθένειες καθώς και προγενέστερες αναπηρίες ή σωματικές βλάβες και οι επιπλοκές τουςΑδενοειδεκτομή, αμυγδαλές, αιμορροΐδες, ραγάδες, κισσοί, ινομύματα μήτρας, ενδομητρίωση, υστερεκτομή, πολύποδες γεννητικών οργάνων, καλοήθειες κύστεις ωοθηκών, γλαύκωμα, καταρράκτης, σακχαρώδης διαβήτης και οι επιπλοκές τους	<ul style="list-style-type: none">Κήλες, παθήσεις του μυοσκελετικού συστήματος (πλην καταγμάτων)Ρευματολογικά νοσήματαΑρθροσκοπήσεις και οι επιπλοκές τους

Εάν οποιαδήποτε από τις παραπάνω παθήσεις εκδηλωθεί κατά τη διάρκεια της περιόδου αναμονής και ο ασφαλισμένος χρειαστεί να νοσηλευτεί για τον λόγο αυτό, η κάλυψη θα ισχύει μετά την παρέλευση της περιόδου αναμονής υπό την προϋπόθεση ότι θα έχει περατωθεί η νοσηλεία.



ΕΝΔΕΙΚΤΙΚΗ ΤΙΜΟΛΟΓΗΣΗ

	N.E. 50€	N.E. 70€	N.E. 100€	X.E. 1.000€	X.E. 2.000€	X.E. 3.000€	Βασική Ασφάλιση Ζωής Κεφάλαιο 10.000€
Παιδιά – 30 ημερών	134,03	187,64	268,06	43,44	86,88	130,32	39,50€
Ενήλικος 20 ετών	94,52	132,33	189,04	45,95	91,88	137,83	22,32€
Ενήλικος 30 ετών	120,76	169,07	241,52	65,63	131,26	196,89	22,93€
Ενήλικος 40 ετών	141,50	198,10	283,00	51,90	103,80	155,70	33,12€
Ενήλικος 50 ετών	177,77	248,87	355,53	51,01	102,03	153,04	79,43€
Ενήλικος 60 ετών	218,44	305,83	436,90	76,88	153,76	230,63	204,19€



- Η επιλογή του κεφαλαίου κάλυψης : για το X.E. 1000€-1500€-2000€-2500€-3000€, και το N.E. 50€-70€-100€)
- Το X.E. μπορεί να δοθεί και ως αυτόνομη κάλυψη. Το N.E. υποχρεωτικά συνδυαστικά με το X.E.
- Η κάλυψη δίνεται υποχρεωτικά συνδυαστικά με Βασική Ασφάλιση Ζωής, με κεφάλαιο 10.000 € και ως προσάρτημα σε κάθε νοσοκομειακό πρόγραμμα υγείας.

**Πώς επωφελούμαι επιπλέον
από την ασφάλιση της υγείας
μου στη **MINETTA****

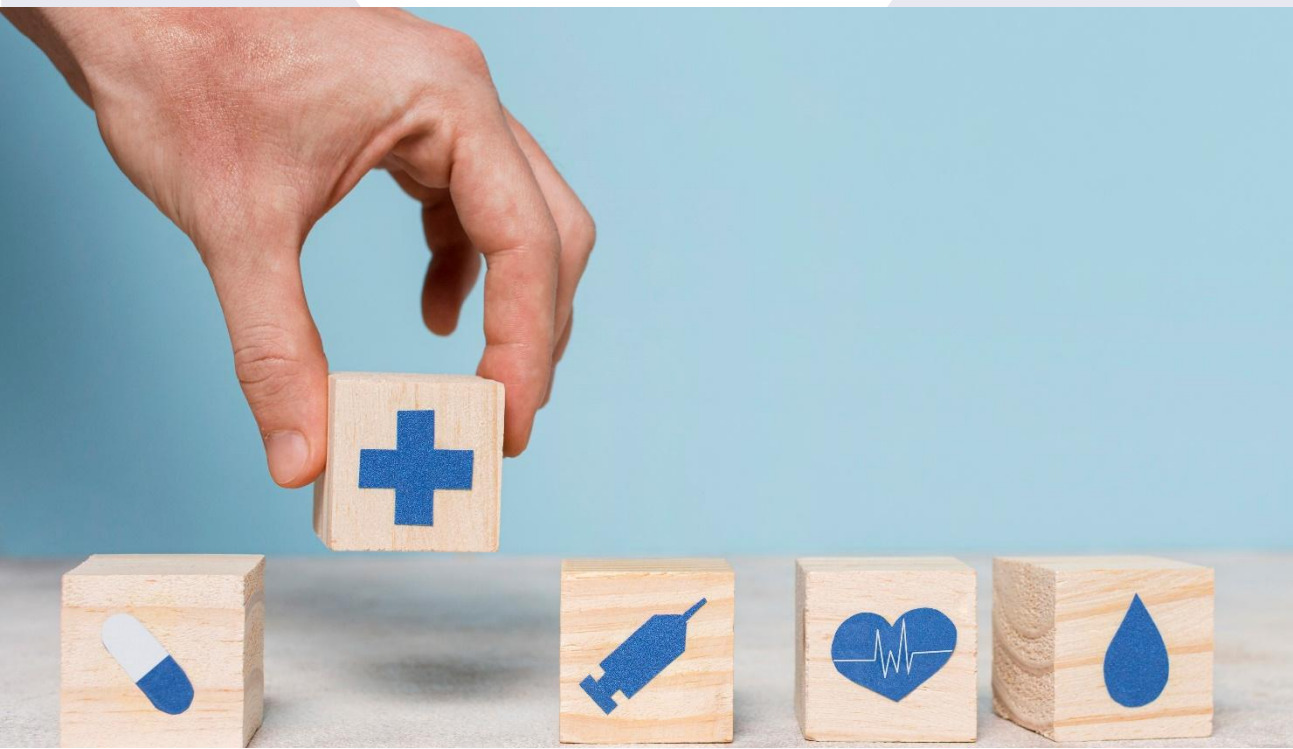

**Δυνατότητα εξόφλησης ασφαλίσεων, με
χρήση πιστωτικής κάρτας :**

- ✓ με ετήσιο τρόπο πληρωμής σε έως και 12 άτοκες δόσεις
- ✓ για εξάμηνο τρόπο πληρωμής σε έως και 6 άτοκες δόσεις
- ✓ για τρίμηνο τρόπο πληρωμής έως 3 άτοκες δόσεις.

Σύγχρονα ψηφιακά εργαλεία



Άμεση πρόσβαση σε ένα πλήθος χρήσιμων υπηρεσιών για το όχημα!

- Αναφορά ατυχήματος
- Χάρτης συνεργείων
- Τηλέφωνα & Link πρώτης ανάγκης
- Πληρωμές
- Ηλεκτρονικός προασφαλιστικός έλεγχος

Απλά, Γρήγορα & Κάθε στιγμή η ψηφιακή πύλη εξυπηρέτησης των ασφαλισμένων στη MINETTA

Ηλεκτρονική πληρωμή του συμβολαίου σου και με δυνατότητα εξόφλησης, με χρήση πιστωτικής, έως και σε 12 άτοκες μηνιαίες δόσεις.

A doctor in a white coat with a blue stethoscope is shown from the chest down, holding their hands together in a protective gesture over a wooden house and a family silhouette. The scene is set against a light-colored brick wall. The image is framed by a white and yellow geometric design.

**Για εμάς στη ΜΙΝΕΤΤΑ η
ασφάλιση δεν είναι μια
απλή συναλλαγή.**

Σας ευχαριστούμε !

ΜΙΝΕΤΤΑ
ΑΣΦΑΛΙΣΤΙΚΗ